



*Material Institucional
Eco Gestão de Ativos*

Fevereiro 2023



Visão Geral





História do Grupo

Projeto iniciado em **1998** com executivos do mercado financeiro que em 2007 se tornou realidade com a constituição da Ecoagro

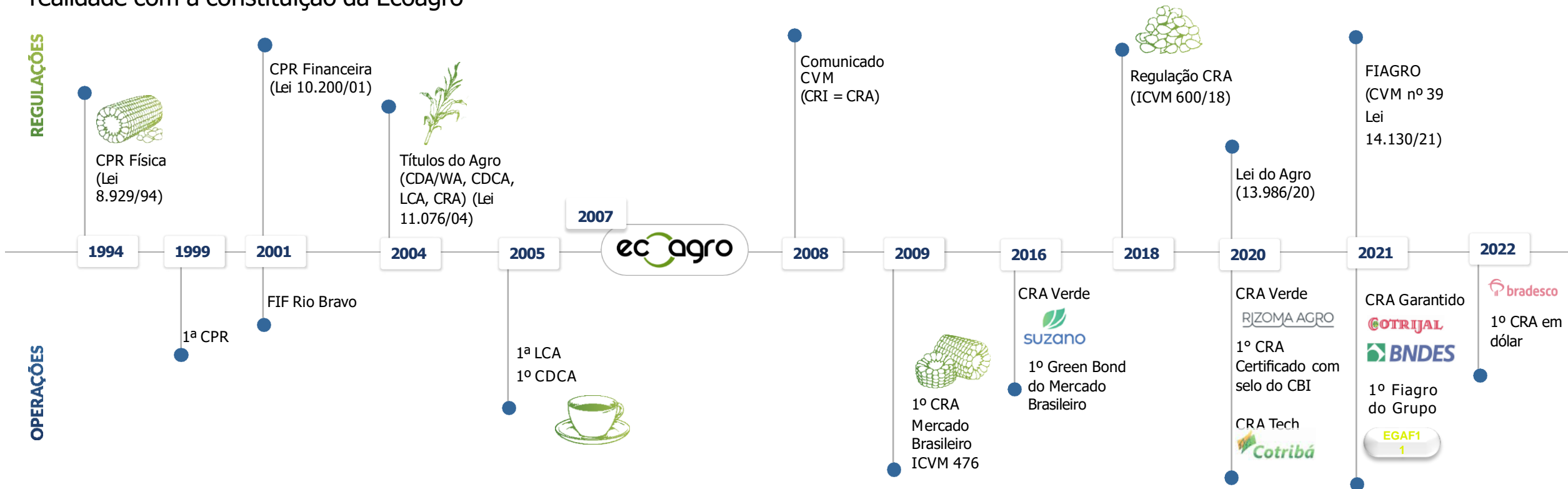

Fonte: ECOAGRO



Grandes Números Eco Securitizadora

Histórico do Grupo

Ano	2016	2017	2018	2019	2020	2021	2022
Nº Operações	20	19	16	26	29	42	70
Ranking	1º LUGAR	1º LUGAR	1º LUGAR	1º LUGAR	1º LUGAR	2º LUGAR	1º LUGAR
Volume (R\$ MM)	5.697	4.075	1.274	3.298	4.968	5.071	16.145
Ranking	1º LUGAR	1º LUGAR	3º LUGAR	2º LUGAR	1º LUGAR	2º LUGAR	1º LUGAR





Eco Gestão de Ativos



Eco Gestão de Ativos

- A Eco Gestão de Ativos Ltda é uma gestora de recursos independente com objetivo de oferecer aos seus investidores produtos diferenciados dentro do mercado do agronegócio, buscando retornos consistentes e compatíveis aos seus riscos, oferecendo recursos para os produtores e empresas rurais, respeitando o ciclo operacional da cadeia produtiva.
- Com a expertise e foco exclusivo neste setor, passou a focar na gestão de fundos de investimento, expandindo a gama de produtos de securitização do grupo Ecoagro, consolidando a missão de ser o elo entre o agronegócio e o mercado de capitais



Visão Geral

8 Fundos sob Gestão

6 FIDC

1 FIAGRO

1 FIM

R\$ 4,6 Bilhões de AUM

Principais Fundos

FIDC

ec agro
Insumos

FIDC

ROVENSA
— WELL BALANCED AGRICULTURE —

FIDC

syngenta

FIDC

UPL

FIAGRO

EGAF11

FIDC

FLEX



Visão Geral



(17 pessoas)

- Operações
- Gestão
- Risco & Compliance
- Crédito
- Macroeconomia

(75 pessoas)

- Jurídico
- Comercial
- Tecnologia
- Distribuição
- Risco, Monitoramento de campo

Diretoria executiva da gestora



Bruno Lund

Diretor da EGA
2021

Doutor e Mestre em Economia e Finanças pela EPGE/FGV com extensão na The University of Chicago Booth School of Business. Vencedor do prêmio Anbima de Renda Fixa em 2010. Mais de 15 anos de experiência em mercados financeiros com foco em gestão, risco e crédito. Foi Diretor Executivo no Spinetbank, responsável pelo business de gestão de fundos de crédito; Head de risco, *research* e modelagem no FGC; superintendente de Risco de Crédito e Prevenção à Lavagem de Dinheiro na B3; e Gerente de Risco de Crédito no Itaú Unibanco onde liderava a modelagem e mensuração do risco de carteiras de crédito de mais de R\$ 600 bilhões. Atualmente é diretor executivo do grupo Ecoagro e CEO e CIO da Eco Gestão de Ativos.

Engenheiro de produção pela Escola Politécnica da Universidade de São Paulo. Iniciou sua carreira no mercado financeiro em 2008 no Banco BVA onde passou pelas áreas de backoffice, middle, controladoria e operações estruturadas. Em abril de 2014 atuou na área de Administração Fiduciária na Planner Corretora e em outubro do mesmo ano foi para SLW sendo o responsável por liderar a área de Serviços Qualificados. Em junho 2019 se juntou ao grupo Ecoagro como Head da Área Técnica. Atualmente exerce a posição de Diretor de Riscos e Compliance da Eco Gestão de Ativos.



Diferenciais da gestora

- Profundo conhecimento do agronegócio, das estruturas e instrumentos para seu financiamento no mercado de capitais;
- Análise de crédito e macroeconômica diferenciada com foco e profundo conhecimento no agronegócio.
- Relatório diário de acompanhamento dos fundos;
- Relatórios semanais com foco em prospecção, antever problemas e buscar soluções;
- Relatórios mensais com informações relevantes para os cotistas, cedentes e outros interessados;
- Relatórios customizados para cedentes e cotistas âncoras;
- Participação ativa na estruturação de fundos passivos, revisão de documentos e proposição da estrutura e de indicadores de monitoramento (excesso de spread, índices de monitoramento,...).

Diferencias de Operações

- Diligência dos clientes e dos prestadores de serviços e contrapartes;
- Boletagem e baixa das operações em sistema da gestora;
- Avaliação da formalização e aplicação de critérios de elegibilidade.
- Conciliação da posição da gestora com a do custodiante;
- Solicitação de correção das diferenças das carteiras junto ao custodiante;
- Acompanhamento diário das operações e do fechamento da cota;
- Monitora ativamente a liquidação e cobrança das operações;

Diferencias de Gestão

- Projeção futura da carteira para antever e resolver problemas:
- Descasamento de taxa;
- Ociosidade.
- Monitoramento da rolagem e dos atraso nas visões de carteira, safra e pagamentos;
- Acompanhamento dos índices de monitoramento;
- Expertise para propor e implementar hedges cambial e de juros da carteira;
- Determinação de taxa com metodologia proprietária de taxa mínima ajustada ao risco;
- Gestão de Liquidez eficiente para manutenção da tributação no longo prazo;
- Flexibilidade e agilidade para atender o cliente;



Governança de investimentos

- Avaliamos os tomadores que financiamos segundo a sua disposição na cadeia produtiva do agronegócio: Antes da porteira, produtor ou depois da porteira.

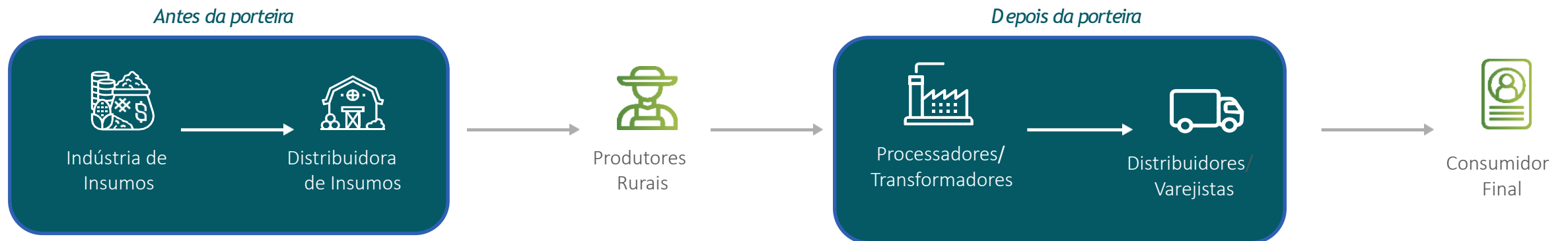

- Nosso foco está em financiar o segmento da cadeia de insumos (antes da porteira).
- Para fundos ativos, originamos créditos com equipe comercial própria ou de terceiros.
- Para fundos passivos, originamos os cedentes via equipe comercial própria e bancos parceiros.

Após avaliar o enquadramento à tese de investimentos, fazemos um escrutínio na operação, na capacidade de pagamento do tomador, no lastro, no índice de liquidez e/ou formalização de garantias e uma avaliação do risco associado às perspectivas do campo para plantio e colheita, bem como, a performance histórica da produção, das vendas, dos contratos de compra e venda e por fim rodamos nosso modelo de rating proprietário.

Como resultado, a equipe de gestão propõe uma alocação e a equipe de crédito propõe um rating para o Comitê.

Estruturação de Operações

Diligências Jurídicas

Diligências de Crédito

Diligências de Riscos e Monitoramento

Diligência Comercial

Acompanhamento Técnico

Análise Condições Climáticas

Performance Financeira

Performance Operacional

Acompanhamento e Formalização dos Recebíveis

Acompanhamento de Performance de Contratos

Monitoramento do Campo

Monitoramento de Pós Plantio

Monitoramento de Pré Colheita

Monitoramento da Colheita

Acompanhamento de Entrega do Produto

Acompanhamento de Performance de Contratos

Assegura que as operações sejam estruturadas de forma a garantir os interesses dos parceiros.

- Avaliamos o enquadramento da oportunidade à tese de investimentos, fazemos um escrutínio na operação, na capacidade de pagamento do tomador, no lastro, no índice de liquidez e/ou formalização de garantias e uma avaliação do risco associado às perspectivas do campo para plantio e colheita, bem como, a performance histórica da produção, das vendas, dos contratos de compra e venda e por fim rodamos nosso modelo de rating proprietário.
- Como resultado, a equipe de gestão propõe uma alocação e a equipe de crédito propõe um rating para o Comitê.

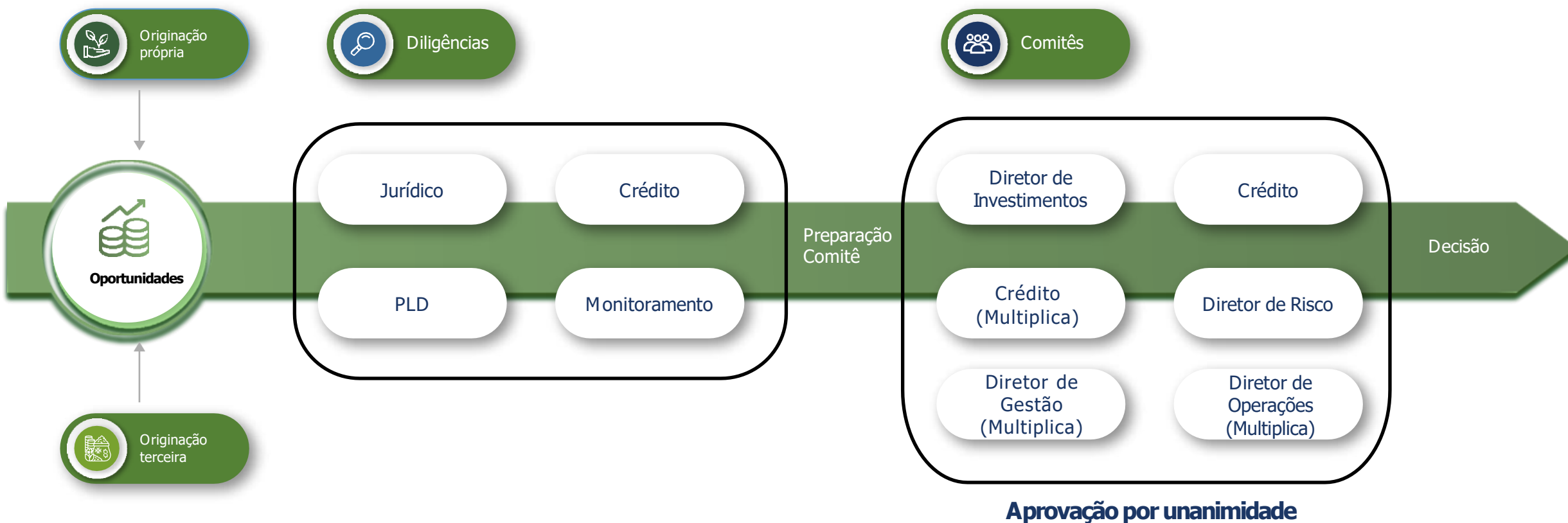

Bruno Lund
CIO

bruno.lund@ecoagro.agr.br

André Higashino
CRO

andre.higashino@ecoagro.agr.br

Matheus Hummel
Analista

matheus.vieira@ecoagro.agr.br



Garantindo que o
**agro seja sempre
um bom negócio**



**NOS ACOMPANHE NAS
REDES**