

Este Anúncio é de caráter exclusivamente informativo, não se tratando de oferta de venda de certificados de recebíveis do agronegócio

ANÚNCIO DE ENCERRAMENTO

OFERTA PÚBLICA DE DISTRIBUIÇÃO DA 18ª EMISSÃO, EM SÉRIE ÚNICA,
DE CERTIFICADOS DE RECEBÍVEIS DO AGRONEGÓCIO DA



ECO SECURITIZADORA DE DIREITOS CREDITÓRIOS DO AGRONEGÓCIO S.A.

Companhia Aberta - CVM nº 21741 - CNPJ nº 10.753.164/0001-43
Avenida Pedrosa de Moraes, nº 1.553, 3º andar, conjunto 32, Pinheiros, CEP 05419-00, São Paulo - SP

LASTREADOS EM DIREITOS CREDITÓRIOS DO AGRONEGÓCIO DEVIDOS PELA



ADECOAGRO VALE DO IVINHEMA S.A.

Classificação de risco definitiva da emissão dos CRA feita pela Standard & Poor's Ratings do Brasil Ltda.
("Agência de Classificação de Risco"): "brAAA(sf)"
Código ISIN dos CRA: nº BRECOACRA4D4

A ECO SECURITIZADORA DE DIREITOS CREDITÓRIOS DO AGRONEGÓCIO S.A., companhia securitizadora com registro de emissor de valores mobiliários perante a Comissão de Valores Mobiliários ("CVM"), com sede na Cidade de São Paulo, Estado de São Paulo, na Avenida Pedrosa de Moraes, nº 1.553, 3º andar, conjunto 32, Pinheiros, CEP 05419-001, inscrita no Cadastro Nacional da Pessoa Jurídica do Ministério da Economia ("CNPJ") sob o nº 10.753.164/0001-43, neste ato representada na forma de seu estatuto social registrado na Junta Comercial do Estado de São Paulo ("JUCESP") sob o NIRE nº 35300367308, e inscrita na CVM sob o nº 21741 ("Emissora" ou "Securitizadora"), em conjunto com a XP INVESTIMENTOS CORRETORA DE CÂMBIO, TÍTULOS E VALORES MOBILIÁRIOS S.A., sociedade com endereço na Cidade de São Paulo, Estado de São Paulo, na Avenida Presidente Juscelino Kubitschek, nº 1.909, Torre Sul, 25º ao 30º andar, CEP 04543-010, inscrita no CNPJ sob o nº 02.332.886/0011-78 ("Coordenador Líder"), e, ainda, os participantes especiais (i) Ágora Corretora de Títulos e Valores Mobiliários S.A.; (ii) Banco Andbank (Brasil) S.A.; (iii) Ativa Investimentos S.A. Corretora de Títulos, Câmbio e Valores; (iv) Azimut Brasil Distribuidora de Títulos e Valores Mobiliários Ltda.; (v) Banco BNP Paribas Brasil S.A.; (vi) Bradesco S.A. Corretora de Câmbio Títulos e Valores Mobiliários; (vii) Banco BTG Pactual S.A.; (viii) Easynvest - Título Corretora de Valores S.A.; (ix) Genial Institucional Corretora de Títulos e Valores Mobiliários S.A.; (x) Genial Investimentos Corretora de Valores Mobiliários S.A.; (xi) Guide Investimentos S.A. Corretora de Valores; (xii) H.Commcor DTVM Ltda.; (xiii) Inter Distribuidora de Títulos e Valores Mobiliários; (xiv) Itaú Corretora de Valores S.A.; (xv) Modal Distribuidora de Títulos e Valores Mobiliários Ltda.; (xvi) Necton Investimentos S.A. Corretora de Valores Mobiliários e Commodities; (xvii) Órama Distribuidora de Títulos e Valores Mobiliários S.A.; (xviii) Planner Corretora de Valores S.A.; (xix) RB Capital Investimentos Distribuidora de Títulos e Valores Mobiliários Ltda.; (xx) SOCOPA Sociedade Corretora Paulista S.A.; (xxi) Votorantim Asset Management DTVM Ltda.; e (xxii) Itaú Unibanco S.A. (em conjunto, os "Participantes Especiais"), na qualidade de instituições convidadas pelo Coordenador Líder para participar da Oferta para o recebimento de ordens, comunicam, nos termos da Instrução da CVM nº 400, de 29 de dezembro de 2003, conforme alterada ("Instrução CVM 400"), que no âmbito da oferta pública de distribuição de certificados de recebíveis do agronegócio da 18ª (décima oitava) emissão, em série única, da Emissora ("Oferta", "CRA" e "Emissão", respectivamente), foram subscritos e integralizados 400.000 (quatrocentos mil) CRA, todos nominativos e escriturais, com valor nominal unitário de R\$ 1.000,00 (mil reais) na data de emissão, qual seja, 14 de novembro de 2019, perfazendo o montante total de:

R\$ 400.000.000,00
(quatrocentos milhões de reais)

A Emissão e a Oferta dos CRA foram aprovadas com base (i) na Reunião do Conselho de Administração da Emissora realizada em 13 de março de 2019, que atribuiu à Diretoria a competência para a fixação dos termos e condições de cada emissão de Certificados de Recebíveis do Agronegócio e quaisquer outros títulos de créditos ou valores mobiliários pela Emissora, independentemente do valor; e (ii) na Reunião da Diretoria da Emissora realizada em 12 de julho de 2019, na qual, considerando a aprovação do

ANÚNCIO DE ENCERRAMENTO

ECO SECURITIZADORA DE DIREITOS CREDITÓRIOS DO AGRONEGÓCIO S.A. | ADECOAGRO VALE DO IVINHEMA S.A.

1



Conselho de Administração da Emissora descrita no item 'i', se aprovou a emissão de 2 (duas) séries de CRA, em montante total de, inicialmente, R\$ 400.000.000,00 (quatrocentos milhões de reais), ficando permitido o aumento de tal montante em até 20% (vinte por cento) em virtude do exercício, total ou parcial, da Opção de Lote Adicional.

Além da presente Oferta objeto da Reunião da Diretoria realizada em 12 de julho de 2019, a Emissora realizou, até esta data, 19 (dezenove) emissões de certificados de recebíveis do agronegócio (sendo 204 (duzentas e quatro) séries no âmbito da 1ª (primeira) emissão de certificados de recebíveis do agronegócio da Emissora), perfazendo o montante agregado de R\$ 18.536.736.867,92 (dezoito bilhões, quinhentos e trinta e seis milhões, setecentos e trinta e seis mil, oitocentos e sessenta e sete reais e noventa e dois centavos).

O REGISTRO DA OFERTA FOI CONCEDIDO PELA CVM EM 02 DE DEZEMBRO DE 2019 SOB O Nº CVM/SRE/CRA/2019/027.

Os CRA foram depositados (i) para distribuição no mercado primário por meio: (a) do MDA - Módulo de Distribuição de Ativos, administrado e operacionalizado pela B3 S.A. - Brasil, Bolsa, Balcão, ou ou B3 S.A. - Brasil, Bolsa, Balcão - Segmento CETIP UTVM ("B3"); e (ii) para negociação no mercado secundário, por meio do CETIP21, administrado e operacionalizado pela B3, sendo a liquidação financeira dos eventos de pagamento e a custódia eletrônica dos CRA realizada por meio do sistema de compensação e liquidação da B3.

A instituição financeira contratada para prestação de serviços de agente fiduciário dos CRA é a **PENTÁGONO S.A. DISTRIBUIDORA DE TÍTULOS E VALORES MOBILIÁRIOS**, instituição financeira, com sede na Cidade do Rio de Janeiro, Estado do Rio de Janeiro, na Avenida das Américas, nº 4.200, Bloco 08, Ala B, Salas 302, 303 e 304, Barra da Tijuca, CEP 22640-102, inscrita no CNPJ sob nº 17.343.682/0001-38 ("**Agente Fiduciário**").

Os potenciais Investidores poderão ser atendidos por meio do telefone (21) 3385-4565, por meio do **website: <http://www.pentagonotrustee.com.br>**, ou por meio do **e-mail: operacional@pentagonotrustee.com.br**.

Atuação em outras emissões da Emissora: Para fins do parágrafo 3º, artigo 6º, da Instrução da CVM nº 583, de 20 de dezembro de 2016, o Agente Fiduciário atua como agente fiduciário em outras emissões de valores mobiliários da Emissora, conforme indicadas no item 9.2(xi) do Termo de Securitização e na seção "Relacionamentos - Entre a Emissora e o Agente Fiduciário" do "Prospecto Definitivo de Distribuição Pública de Certificados de Recebíveis do Agronegócio da 18ª (décima oitava) Emissão, em Série Única, da Eco Securitizadora de Direitos Creditórios do Agronegócio S.A."

A instituição financeira contratada para prestação de serviços de custodiante dos Documentos Comprobatórios dos CRA é a **VÓRTX DISTRIBUIDORA DE TÍTULOS E VALORES MOBILIÁRIOS LTDA.**, sociedade limitada, com sede na Cidade de São Paulo, Estado de São Paulo, na Avenida Brigadeiro Faria Lima, nº 2.277, conjunto 202, CEP 01452-000, inscrita no CNPJ sob o nº 22.610.500/0001-88, na qualidade de Instituição Custodiante, no âmbito da Emissão.

Adicionalmente, a instituição financeira contratada para prestação de serviços de escriturador dos CRA é a **VÓRTX DISTRIBUIDORA DE TÍTULOS E VALORES MOBILIÁRIOS LTDA.**, conforme qualificada acima ("**Escriturador**").

A Oferta contou com a participação da **XP INVESTIMENTOS CORRETORA DE CÂMBIO, TÍTULOS E VALORES MOBILIÁRIOS S.A.**, conforme acima qualificada, instituição integrante do sistema de distribuição de valores mobiliários, que realizou a atividade de formador de mercado para os CRA, com a finalidade de fomentar a liquidez dos CRA, por meio da inclusão de ordens firmes de compra e de venda dos CRA, em plataformas administradas pela B3, na forma e conforme as disposições da Instrução CVM 384 e da regulamentação aplicável emitida pela B3, que foi contratado exclusivamente às expensas da Devedora e escolhido mediante acordo entre as Partes ("**Formador de Mercado**").

Nos termos dos anexos V e VII da Instrução CVM 400, os CRA foram subscritos pelos investidores da seguinte forma:

Investidor	Quantidade de Subscritores	Quantidade de CRA Subscritos
Pessoas Físicas	1.919	183.701
Clubes de Investimento	-	-
Fundos de Investimento	-	-
Entidades de Previdência Privada	-	-
Companhias Seguradoras	-	-
Investidores Estrangeiros	-	-
Instituições Intermediárias da Oferta	1	213.377
Instituições Financeiras Ligadas à Emissora e/ou a qualquer das Instituições Intermediárias da Oferta	-	-
Demais Instituições Financeiras	-	-
Demais Pessoas Jurídicas Ligadas à Emissora e/ou a qualquer das Instituições Intermediárias da Oferta	-	-
Demais Pessoas Jurídicas	-	-
Sócios, Administradores, Empregados, Prepostos e Demais Pessoas Ligadas à Emissora e/ou a qualquer das Instituições Intermediárias da Oferta	39	2.922
Outros	-	-
Total	1.959	400.000

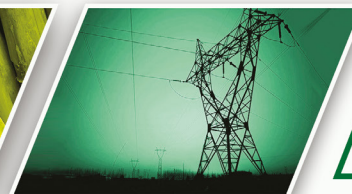
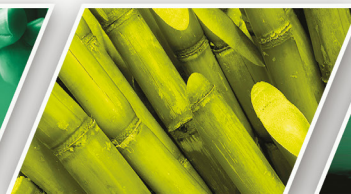

Mais informações sobre a Oferta poderão ser obtidas junto ao Coordenador Líder, à Emissora, à B3 e/ou à CVM, nos endereços abaixo indicados:

• **XP INVESTIMENTOS CORRETORA DE CâMBIO, TÍTULOS E VALORES MOBILIÁRIOS S.A.**

Avenida Presidente Juscelino Kubitschek, nº 1.909, Torre Sul, 25º ao 30º andar, CEP 04543-010, São Paulo - SP

At.: Departamento de Mercado de Capitais e Departamento Jurídico

Tel.: (11) 3526-3500

Website: <https://institucional.xpi.com.br/investimentos/oferta-publica.aspx>

E-mail: dcm@xpi.com.br / juridicmc@xpi.com.br

Link para acesso direto ao Prospecto: <https://institucional.xpi.com.br/investimentos/oferta-publica.aspx> (neste *website*, acessar "CRA Adecoagro - 18ª emissão de Certificados de Recebíveis do Agronegócio da Eco Securitizadora de Direitos Creditórios do Agronegócio S.A.", e clicar em "Prospecto Definitivo")

• **ECO SECURITIZADORA DE DIREITOS CREDITÓRIOS DO AGRONEGÓCIO S.A.**

Avenida Pedroso de Moraes, nº 1.553, 3º andar, conjunto 32, CEP 05419-001, São Paulo - SP

At.: Sr. Cristian de Almeida Fumagalli

Tel.: (11) 3811-4959

E-mail: cristian@ecoagro.agr.br

Website: www.ecoagro.agr.br/

Link para acesso direto ao Prospecto: <http://www.ecoagro.agr.br/prospecto/> (neste *website* clicar em "Prospecto Definitivo CRA da 18ª Emissão")

• **B3 S.A. - BRASIL, BOLSA, BALCÃO**

Praça Antônio Prado, nº 48 - Centro, CEP 01010-901 - São Paulo - SP

ou

Avenida República do Chile, nº 230, 11º andar, CEP 20031-170 - Rio de Janeiro, RJ

ou

Alameda Xingu, nº 350, Edifício iTower, 2º andar, Alphaville, CEP 06455-000 - Barueri, SP

Site: www.b3.com.br (neste *website* acessar em "Produtos e Serviços", no menu "Negociação", o item "Renda Fixa", em seguida, no quadro "Títulos Privados", clicar em "Saiba mais" e, no quadro "Sobre o CRA", clicar em "Prospectos". Nesta página, buscar "Eco Securitizadora de Direitos Creditórios do Agronegócio S.A." e, posteriormente, localizar o campo "Emissão" a informação "18ª" e, no campo "Série" a informação "Única" e clicar no link do campo "Arquivo" correspondente).

• **COMISSÃO DE VALORES MOBILIÁRIOS - CVM**

Rua Sete de Setembro, nº 111, CEP 20050-006, Rio de Janeiro - RJ

ou

Rua Cincinato Braga, nº 340, 2º, 3º e 4º andares, CEP 01333-010 - São Paulo, SP

Website: www.cvm.gov.br

(neste *website*, acessar "Central de Sistemas", clicar em "Informações sobre Companhias", clicar em "ITR,DFP, IAN, IPE e outras informações" buscar e clicar em "Eco Securitizadora de Direitos Creditórios do Agronegócio S.A.", e selecionar "Documentos de Oferta de Distribuição Pública". No *website* acessar "download" em "Prospecto Definitivo CRA Adecoagro")



COORDENADOR LÍDER



ASSESSOR JURÍDICO DA DEVEDORA

PINHEIRONETO
ADVOGADOS

ASSESSOR JURÍDICO DO COORDENADOR LÍDER

CESCON
BARRIEU

ANÚNCIO DE ENCERRAMENTO

ECO SECURITIZADORA DE DIREITOS CREDITÓRIOS DO AGRONEGÓCIO S.A. | ADECOAGRO VALE DO IVINHEMA S.A.

3

LUZ